

30° Meeting Italiano
AUTOFERROTRANVIERI di SCI
PINZOLO - MADONNA DI CAMPIGLIO (TN)
HOTEL DENNY

QUOTA DI PARTECIPAZIONE : € 295,00

minimo 30 persone

La quota comprende:

sistemazione in Hotel *** 3 gg. mezza pensione

3 GIORNI DI SKIPASS

Viaggio in pullman GT

Ingresso centro wellness

Assicurazione medico bagagli

Riduzioni per bambini e adulti in 3°/4° letto

Supplemento singola : 40,00 euro a periodo.

La quota non comprende:

TESSERA ANCAM obbligatoria € 20,00 per gli atleti e € 10,00 per i familiari

PROGRAMMA:

26/01/2012 - Partenza ore 6,00 dal Parcheggio Certosa Nord (ingresso Chiesa lato Viale Gandhi). Arrivo ore 10,00 circa, pranzo libero, pomeriggio libero. Cena e pernottamento.

27-28/01/2012 Vedi programma ANCAM.

29/01/2012 Partenza per Bologna nel pomeriggio - arrivo in serata.

WEEK END

26-29 Gennaio 2012

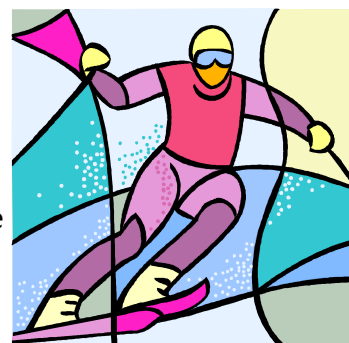

- **Acconto per il week end euro 100,00 da versare all'atto della prenotazione da effettuare entro il 25/11/2011.**
- **Saldo 30 gg. prima della partenza.**
- **Per partecipare alla gara è obbligatorio essere Soci del Circolo G. Dozza A.T.C. € 36,00.**
- **Assicurazione sci no-problem per sciatori, consigliata ma facoltativa.**
- **Per rinunce e relative penalità vedi PROGRAMMA ANCAM**

Per i dipendenti e Pensionati A.T.C. il Circolo si farà carico del costo dell'iscrizione alla gara.

PER PARTECIPARE ALLE GARE E' OBBLIGATORIO PORTARE IL CERTIFICATO DI SANA E ROBUSTA COSTITUZIONE ED INDOSSARE IL CASCO DURANTE LA GARA.

**POSSIBILITA' DI SETTIMANA BIANCA DAL 22 AL 29 GENNAIO 2012
AL COSTO DI 415,00 EURO IN CAMERA DOPPIA E 490,00 EURO IN CAMERA SINGOLA
MEZZI PROPRI**

Per informazioni :
SEZIONE SCI CIRCOLO G. DOZZA ATC via San Felice 11/e Bologna tel. 051 231003
Lunedì Mercoledì Venerdì dalle 14.30 alle 18.00

ORGANIZZAZIONE TECNICA. SUGAR VIAGGI- ARCI VIAGGI S.r.l
VIA RIVA RENO, 77/a 40121 BOLOGNA TEL. 051232124 FAX 051221755 www.sugarviaggi.it

